

MINISTERIO MEDIO AMBIENTE - DIRECCIÓN GRAL. DE COSTAS

Muestra	0368_00
Provincia	LAS PALMAS

Z=	-39.00
-----------	--------

N° TAMIZ (ASTM)		luz de malla (mm)	muestra (gr)	% RETENCIÓN	% RETENIDO ACUMULADO	% QUE PASA ACUMULADO
GJ		64.000	0.00	0.00	0.00	100.00
GG	1	16.000	0.00	0.00	0.00	100.00
GM	3	8.000	0.00	0.00	0.00	100.00
GF	5	4.000	0.01	0.01	0.01	99.99
GMF	10	2.000	2.57	2.59	2.60	97.40
AMG	18	1.000	1.29	1.30	3.90	96.10
AG	25	0.710	0.76	0.76	4.66	95.34
AG	40	0.500	1.16	1.17	5.83	94.17
AM	45	0.350	1.08	1.09	6.92	93.08
AM	60	0.250	7.11	7.16	14.08	85.92
AF	80	0.180	18.58	18.70	32.78	67.22
AF	120	0.125	53.01	53.35	86.13	13.87
AMF	230	0.063	13.37	13.45	99.58	0.42
F	<230	0.0039	0.43	0.43	100.01	-0.01
		Total muestra	99.37	100.01		

ARENA

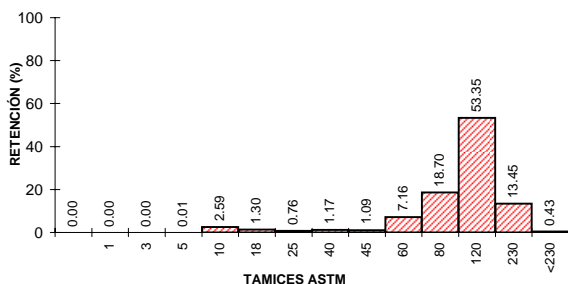
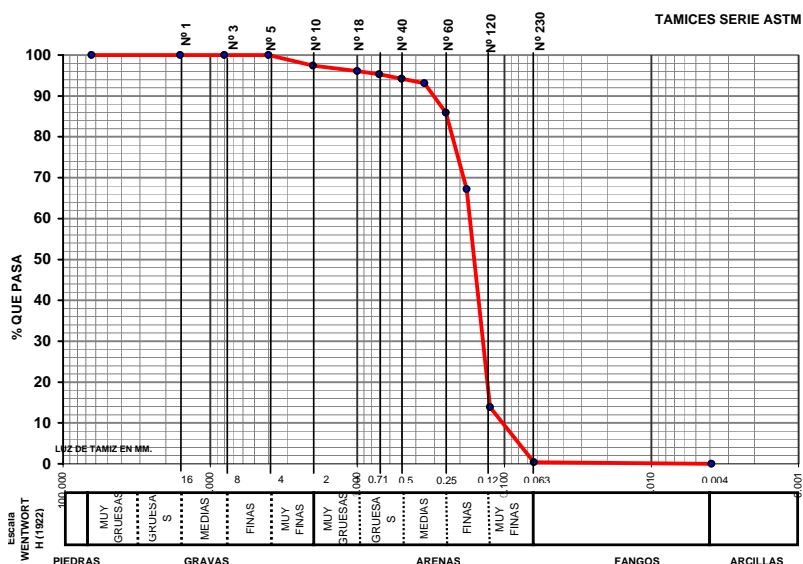

UTE MAXORATA

Diagrama de clasificación de suelos (Figura 1.1) basado en la proporción de arena, grava y fango. El diagrama es un triángulo equilátero dividido en regiones por líneas de 10% y 20% de cada componente. Las regiones están etiquetadas como: GRAVA, GRAVA ARENOSA, GRAVA FANGOSA, GRAVA ARENOFANGOSA, ARENA CON GRAVA, FANGO CON GRAVA, ARENA FANGOSA CON GRAVA, FANGO ARENOSO CON GRAVA, ARENA, ARENA FANGOSA, FANGO ARENOSO, y FANGO. El punto de muestra está ubicado en la región ARENA.



LABORATORIO DE ANÁLISIS

INFORME DE ENSAYO

Nº de Registro **FU0368_00**

Ecología y arqueología marina del estudio
ecocartográfico de las islas de
Fuerteventura y Lobos.

DATOS DE LA MUESTRA

Tipo de muestra: Sedimentos.
Muestreo: HIDTMA ECOMAR, S.L.
Identificación: 0368 00

RESULTADOS

Parámetro	Resultado	Método
Cadmio total	<0.05 mg/kg	EPA 7131A
Cobre total	<0.05 mg/kg	EPA 7210
Plomo total	<0.05 mg/kg	EPA 7420
Níquel	<0.05 mg/kg	EPA 7520
Mercurio total	<3 mg/kg	EPA 7471A
Materia orgánica	0.36 %	Oxidación con dicromato
Potencial REDOX	108 mV	Electrometría
Hidrocarburos totales	<0.1 mg/l	Espectroscopía IR EPA 418
Coliformes totales	0 ufc/g	Filtración en membrana y cultivo a 44°, recuento de colinas. St. Meth. 9222 D y 9230 C
Coliformes fecales	0 ufc/g	
Streptococos fecales	0 ufc/g	Filtración en membrana y cultivo a 37°, recuento de colinas. St. Meth. 9222 D y 9230 C

Observaciones:

Fdo.: Gilberto Diosdado Doñate
Director Técnico

Antigua, a 16 de noviembre de 2005